

**MUŞ ALPARSLAN ÜNİVERSİTESİ**  
**İktisadi ve İdari Bilimler Fakültesi**  
**Siyaset Bilimi ve Kamu Yönetimi Bölümü**  
**Bölüm Organizasyon Şeması**

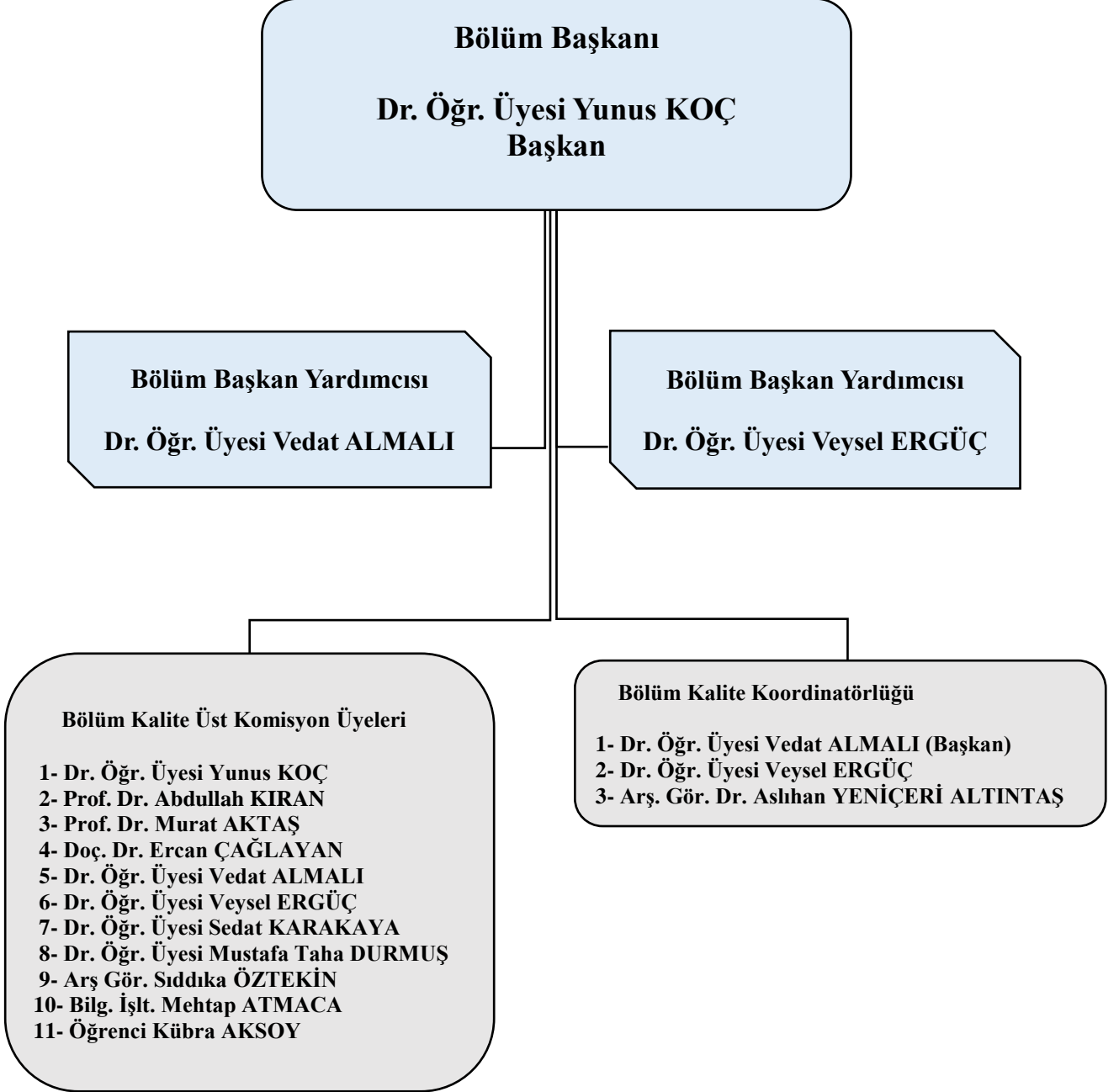

**Bölüm Başkan Yardımcısı**  
**Dr. Öğr. Üyesi Vedat ALMALI**

**Liderlik, Yönetim ve Kalite Çalışma  
Grubu**

**Toplumsal Katkı Çalışma Grubu**

1- Prof. Dr. Murat AKTAŞ (Başkan)  
2- Arş. Gör. Dr. Şeyma Eşki ÇAYLAK

1- Dr. Öğr. Üyesi Orhan KESKİNTAŞ (Başkan)  
2- Dr. Öğr. Üyesi Sedat KARAKAYA

**Bölüm Başkan Yardımcısı  
Dr. Öğr. Üyesi Veysel ERGÜÇ**

**Eğitim-Öğretim Çalışma Grubu**

1- Doç. Dr. Ercan ÇAĞLAYAN (Başkan)  
2- Arş. Gör. Mevlüt GÖL

**AR-GE Çalışma Grubu**

1- Dr. Öğr. Üyesi Yusuf ÇİFCİ (Başkan)  
2- Arş. Gör. Dr. Aslıhan YENİÇERİ ALTINTAŞ

## Alt Çalışma Grupları

### Uluslararasılaşma Çalışma Grubu

- 1- Dr. Öğr. Üyesi Abdulkadir ŞEN (Başkan)
- 2- Dr. Öğr. Üyesi Mustafa Taha DURMUŞ

### Ölçme değerlendirme İstatistik Çalışma Grubu

- 1- Arş. Gör. Dr. Osman Erdal ŞAHİN (Başkan)
- 4- Arş. Gör. Fatma Betül ŞENGÖNÜL KOZAK

## Alt Çalışma Grupları

### İzleme-İyileştirme Çalışma Grubu

- 1- Dr. Öğr. Üyesi Yunus KOÇ (Başkan)
- 2- Dr. Öğr. Üyesi Vedat ALMALI

### Veri Yönetimi ve Raporlama Çalışma Grubu

- 1- Dr. Öğr. Üyesi Selami ÖZKAN (Başkan)
- 2- Dr. Öğr. Üyesi Mustafa ŞEHİTOĞLU

## Alt Çalışma Grupları

### İç Paydaş Danışma Kurulu

- 1- Dr. Öğr. Üyesi Veysel ERGÜÇ (Başkan)
- 2- Arş. Gör. Gökhan TOPLUK

### Dış Paydaş Çalışma Kurulu

- 1- Prof. Dr. Abdullah KIRAN (Başkan)
- 2- Arş. Gör. Sıddıka ÖZTEKİN